

Service ID	Service Name	Version	Date
HCH	House manifest registration B	1.2	2015/09

1. Outline of Service လုပ်ငန်းစဉ်၏အဓိကအပိုင်း

This service (HCH) provides a function for registration.

ဤလုပ်ငန်းစဉ်သည် စာရင်းသွင်းခြင်းလုပ်ငန်းစဉ်အားလုပ်ဆောင်ပေးပါသည်။

The total number of packages, total cargo weight, etc. are registered per Master AWB as House AWB information concerning with consolidated cargo.

Packages ၏စုစုပေါင်းအရေအတွက်၊ ကုန်ပစ္စည်းစုစုပေါင်းအလေးချိန်တို့သည် Master AWB အလိုက် ပေါင်းစည်းထားသောကုန်ပစ္စည်းနှင့် သက်ဆိုင်သည့် House AWB သတင်းအချက်အလက်အဖြစ် စာရင်းသွင်း ပါသည်။

2. Users အသုံးပြုသူများ

Refer to appendix "List of MACCS Online Services".

MACCS ၏ online services စာရင်းပါ နောက်ဆက်တွဲအားရည်ညွှန်းပါသည်။

3. Restrictions ကန့်သတ်ချက်များ

- It is possible to register up to 3000 House AWBs to one Master AWB.
- Master AWB တစ်ခုတွင် House AWBs 3000 ထက်ပို၍ စာရင်းသွင်းနိုင်ပါသည်။
- It is possible to register up to 5 airports to one House AWB.
- House AWB တစ်ခုတွင် airports 5 ခုထက်ပို၍ စာရင်းသွင်းနိုင်ပါသည်။

4. Input Information သတင်းအချက်အလက်ဖြည့်သွင်းမှု

Refer to appendix "Input Data Element", "Screen Image".

ဖြည့်သွင်းလိုက်သော လိုအပ်သည့်သတင်းအချက်အလက်စစ်ဆေးမှုဆိုင်ရာနောက်ဆက်တွဲ အားရည်ညွှန်းသည်။ (မျက်နှာပြင်တွင်မြင်တွေ့ရမည့် ပုံရိပ်)

5. Function Specifications အသေးစိတ်လုပ်ဆောင်ချက်

5.1. Authority Check အခွင့်အာဏာရှိမှုစစ်ဆေးချက်

The user shall be registered in the system.

အသုံးပြုသူသည် စနစ်အတွင်းသို့စာရင်းသွင်းရပါမည်။

5.2. Input Data Element Check ဖြည့်သွင်းလိုက်သော လိုအပ်သည့်သတင်းအချက်အလက်ဆိုင်ရာစစ်ဆေးမှု

Refer to appendix "Input Data Element".

ဖြည့်သွင်းလိုက်သော လိုအပ်သည့်သတင်းအချက်အလက် စစ်ဆေးမှုဆိုင်ရာနောက်ဆက်တွဲ အားရည်ညွှန်းသည်။

5.3. Master AWB No. Check Master AWB No. အားစစ်ဆေးခြင်း

When Master AWB No. satisfies the following conditions, AWB check digit function* is executed.

Master AWB No. အားအောက်ပါအခြေအနေနှင့် ပြည့်စုံသောအခါ AWB check digit လုပ်ငန်းစဉ်အား လုပ်ဆောင်မည်ဖြစ်ပါသည်။

- AWB No. is inputted within 10 or 11 digits.
- AWB No. သည် digit 10 (သို့) 11 အတွင်းဖြည့်သွင်းနိုင်ပါသည်။
- 4 to 10 or 11 digits are numerals.
- 4 မှ 10 (သို့) 11 သည် ကကန်းခြေဖြစ်ပါသည်။

* Details of the AWB check digit function

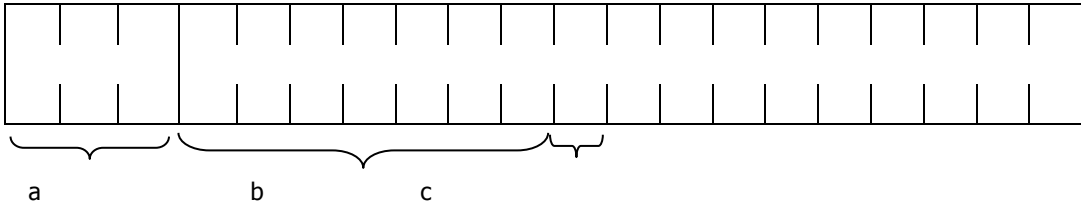

a: Prefix part (3 digits) b: Sequence number for the integer (6-7 digits) c: Check digit (1 digit) $b/7=x, Ry \quad y=c$ ('y' not equal 'c' is error)

5.4. Table Data Check အချက်အလက်စစ်ဆေးမှု

5.4.1. Import air cargo information check သွင်းကုန်လေကြောင်းသတင်းအချက်အလက်အား စစ်ဆေးခြင်း

(1) Master AWB Check Master AWB အားစစ်ဆေးခြင်း

(A) When import air cargo information concerning with the entered Master AWB No. exists, the followings shall be checked:

ထည့်သွင်းထားသော Master AWB No. နှင့် သက်ဆိုင်သည့် သွင်းကုန်လေကြောင်းကုန်စည် သတင်းအချက်အလက်သည်ရှိပါက အောက်ပါများကို စစ်ဆေးပေးရပါမည်။

- It shall be registered as AWB or manual processed carried-in cargo.
- AWB (သို့) manual သို့ထည့်သွင်းထားသော ကုန်ပစ္စည်းအဖြစ်စာရင်းသွင်းရပါမည်။
- It shall not be registered as transship cargo.
- လွှဲပြောင်းကုန်စည်အဖြစ် စာရင်းမသွင်းရပါ။
- It shall not be registered as the assortment (parent) or assortment (child) cargo by CHS service.
- CHS service ဖြင့် စုစည်းထားသော အမျိုးမျိုးသောပစ္စည်းစု (parent) (သို့) အမျိုးမျိုးသောပစ္စည်းစု (child) အဖြစ်စာရင်းသွင်းရမည်မဟုတ်ပါ။
- Import declaration (including cargo information registered in preliminary declaration (automatic startup at the time of freight carry-in, manual startup for declaration)) shall not have been executed.
- သွင်းကုန်ကြေညာလွှာတင်သွင်းခြင်း (ကြိုတင်ကြေညာလွှာတင်သွင်းခြင်းတွင် စာရင်းသွင်းထားသောကုန်စည်သတင်း အချက်အလက်အပါအဝင် (automatic startup at the time of freight carry-in, manual startup for declaration)) သည် လုပ်ဆောင်ပြီး မဖြစ်ရပါ။
- When the joint consolidation is not entered, joint consolidation effects shall not be registered.
- joint consolidation အားမထည့်သွင်းထားသောအခါ joint consolidation effects များအား စာရင်းမသွင်းရပါ။
- The followings shall not be registered by PCH service.
- အောက်ပါများကို PCH service ဖြင့် စာရင်းမသွင်းရပါ။
 - Approval of the registered information deletion.
 - စာရင်းသွင်းထားသော သတင်းအချက်အလက်ဖျက်သိမ်းမှုအားအတည်ပြုချက်
 - Change to manual of cargo.
 - Manual လုပ်ဆောင်မှုသို့ ပြောင်းလဲပေးရပါမည်။
 - Registration of release order/approval shall not be executed by PAI service.
 - release order/approval ၏စာရင်းသွင်းခြင်းသည် PAI service ဖြင့် မလုပ်ဆောင်ရပါ။

(2) House AWB Check House AWB အားစစ်ဆေးခြင်း

When import air cargo information concerning with the entered House AWB No. exists, the followings shall be checked:

ထည့်သွင်းထားသော House AWB No. နှင့် သက်ဆိုင်သည့် သွင်းကုန်လေကြောင်းကုန်စည် သတင်းအချက်အလက်သည်ရှိသောအခါ အောက်ပါများကိုစစ်ဆေးပေးရပါမည်။

- House AWB information shall not be registered.
- House AWB သတင်းအချက်အလက်သည် စာရင်းသွင်းပြီးမဖြစ်ရပါ။
- The entered Master AWB No. shall be the same as the registered Master AWB No.
- ထည့်သွင်းထားသော Master AWB No. သည် စာရင်းသွင်းထားသော Master AWB No. နှင့် တူညီပါသည်။
- Import declaration (excluding cargo information registered in preliminary declaration (automatic startup at the time of freight carry-in, manual startup for declaration)) shall not have been executed.
- သွင်းကုန်ကြေညာလွှာတင်သွင်းခြင်း (ကြိုတင်ကြေညာလွှာတင်သွင်းခြင်းတွင် စာရင်း သွင်းထားသောကုန်စည်သတင်းအချက်အလက်အပါအဝင် (automatic startup at the time of freight carry-in, manual startup for declaration)) သည် လုပ်ဆောင်ပြီး မဖြစ်ရပါ။
- Change to manual of cargo shall not be registered by PCH service.
- Manual သို့ပြောင်းလဲခြင်းအား PCH service ဖြင့် စာရင်းသွင်းပြီးမဖြစ်ရပါ။

5.5. Contents of Processing လုပ်ငန်းစဉ်တွင်ပါဝင်သောအချက်အလက်များ

5.5.1. Registration of manifest screening Manifest screening အားစာရင်းသွင်းခြင်း

Registered manifest screening result is mentioned later.
နောက်တွင်ဖော်ပြမည့် manifest screening results ကိုစာရင်းသွင်းပေးရပါမည်။

5.5.2. Registration of import air cargo information သွင်းကုန်လေကြောင်းကုန်စည်သတင်းအချက်အလက်အား စာရင်းသွင်းခြင်း

- (1) Update of Master AWB Master AWB အားပြင်ခြင်း
- When the import air cargo information concerning with the entered Master AWB No. does not exist, create new record.

- ထည့်သွင်းထားသော Master AWB No. နှင့် သက်ဆိုင်သည့် သွင်းကုန်လေကြောင်းကုန်စည်သတင်းအချက်အလက်သည် မရှိပါက မှတ်တမ်းအသစ် အားပြုလုပ်ပေးရပါမည်။
- Register Master AWB information.
- Master AWB သတင်းအချက်အလက်အား စာရင်းသွင်းပေးရပါမည်။
- In case of joint consolidation, register joint information.
- joint consolidation ကိစ္စရပ်များတွင် Joint သတင်းအချက်အလက်အား စာရင်းသွင်းပေးရပါမည်။

(2) Update of House AWB House AWB အားပြုပြင်ခြင်း

- When the import air cargo information concerning with the entered House AWB No. does not exist, create new record.
- ထည့်သွင်းထားသော House AWB No. နှင့်သက်ဆိုင်သည့် သွင်းကုန်လေကြောင်းကုန်စည်သတင်းအချက်အလက်သည် မရှိပါက မှတ်တမ်းအသစ် အားပြုလုပ်ပေးရပါမည်။
- Register House AWB information.
- House AWB သတင်းအချက်အလက်အား စာရင်းသွင်းပေးရပါမည်။
- When HPK service has not been executed, register un-matched effect.
- HPK service အားမလုပ်ဆောင်ရသေးသောအခါ ၎င်း၏ un-matched effect အား စာရင်းသွင်းပေးရပါမည်။
- When HPK service have been executed and the entered total number of packages is the same as the registered number of packages by HPK service, register the match and arrival of total amount effect.
- HPK service သည်လုပ်ဆောင်ပြီးဖြစ်ပြီး HPK service ဖြင့် စာရင်းသွင်းထားသော packages အရေအတွက်သည် ထည့်သွင်းထားသော Packages ၏စုစုပေါင်းအရေအတွက် နှင့်တူညီသောအခါ match ဖြစ်မှု နှင့် စုစုပေါင်းပမာဏ effect ၏ ရောက်ရှိမှုကို စာရင်းသွင်း ပေးရပါမည်။
- When HPK service have been executed and the entered total number of packages exceeded the registered number of packages by HPK service, register match (Split) and split flight effect.
- HPK service သည်လုပ်ဆောင်ပြီးဖြစ်ပြီး ထည့်သွင်းထားသော Packages ၏စုစုပေါင်းအရေ အတွက်သည် HPK service ဖြင့်စာရင်းသွင်းထားသော Packages အရေအတွက်ထက်ပို နေပါက match ဖြစ်ခြင်း နှင့် split flight effect ကို စာရင်းသွင်းပေးရပါမည်။
- When HPK service shall have been executed and the entered total number of packages is less than the number of packages registered by HPK service, register mismatch (Over) effect.
- HPK service သည်လုပ်ဆောင်ပြီးဖြစ်ပြီး ထည့်သွင်းထားသော Packages ၏စုစုပေါင်းအရေ အတွက်သည် HPK service ဖြင့်စာရင်းသွင်းထားသော Packages အရေအတွက်ထက်နည်းနေပါက mismatch (Over) effect ဖြစ်ခြင်းကို စာရင်းသွင်းပေးရပါမည်။
- Register correlated Overdue verification result is mentioned later.
- နောက်တွင်ဖော်ပြမည့် ပေါင်းစည်းထားသော overdue verification result ကို စာရင်းသွင်းရပါမည်။

5.5.3. Weight conversion processing အလေးချိန်ပြောင်းလဲမှုလုပ်ဆောင်ခြင်းလုပ်ငန်း

When the inputted weight is in pound, convert it to the kilogram unit.

ဖြည့်သွင်းထားသော အလေးချိန်သည် ပေါင် ဖြစ်ပါက ကီလိုဂရမ် အဖြစ်ပြောင်းလဲပေးရပါမည်။

(1) Conversion Formula ပြောင်းလဲမှုပုံစံ ပုံသေနည်း

Inputted weight*0.45359
(1 pound = 0.45359 kg)

(2) Rounding

Round up the second decimal place to the first decimal place. It shall be 5 when the first decimal place is 5 or less. When it is 6 or more, round it up to the first place in the integer position, and set 0 in the first decimal place.

ဒသမကိန်း ဒုတိယနေရာမှ ပထမနေရာသို့ ပြောင်းလဲပေးရပါမည်။ ပထမဒသမကိန်း တစ်နေရာသည် 5 (သို့) 5 ထက်ငယ်ပါက ၎င်းသည် 5 အဖြစ်ထားရှိမည်ဖြစ်ပါသည်။ 6 (သို့) 6 ထက်ပိုသောအခါ ပထမတစ်နေရာကို ကိန်းပြည့်အဖြစ်ပြောင်းလဲပြီး ဒသမကိန်းတစ်နေရာကို 0 အဖြစ်ထားရှိမည်ဖြစ်ပါသည်။

e.g. 10.46 =>10.5
10.56 =>11.0

5.5.4. Formal declaration automatic startup processing တရားဝင်ကြေညာလွှာတင်သွင်းခြင်းအလိုအလျောက်စတင်ခြင်းလုပ်ငန်းစဉ်

When it is registered as a preliminary declaration (automatic startup at the time of freight carry-in) effect and the following conditions are all fulfilled, formal declaration concerned with entered House AWB No. is started automatically:

ကြိုတင်ကြေညာလွှာတင်သွင်းခြင်း (automatic startup at the time of freight carry-in) အဖြစ် စာရင်းသွင်းပြီးသောအခါ နှင့် အောက်ပါအခြေအနေအားလုံးနှင့် ပြည့်စုံသောအခါ ထည့်သွင်းထားသော House AWB No. နှင့် သက်ဆိုင်သည့် တရားဝင်ကြေညာလွှာတင်သွင်းခြင်းသည် အလိုအလျောက် စတင်မည်ဖြစ်ပါသည်။

- House AWB shall have the whole quantity stored by the customs warehouse registered at the preliminary declaration.
- House AWB တွင် ကြိုတင်ကြေညာလွှာတင်သွင်းခြင်းဖြင့် စာရင်းသွင်းထားသောအကောက်ခွန် ကုန်လှောင်ရုံသို့ သိုလှောင်ထားသော အရေးအတွက်အားလုံးသည် ရှိရပါမည်။
- It shall have been matched.
- ၎င်းတို့သည် matched ဖြစ်ရပါမည်။
- In case of split flights, it shall be arrival of total amount.
- Split flight ဖြစ်သောကိစ္စရပ်များတွင် စုစုပေါင်းပမာဏ၏ ရောက်ရှိမှုဖြစ်ပါသည်။
- EAW service should be performed to all the arrival. (The flight No. registered by OIN service is excluded.)
- ရောက်ရှိသောအချိန်အားလုံးတွင် EAW service အားလုပ်ဆောင်ပေးရပါမည်။ (OIN service ဖြင့် စာရင်းသွင်းထားသော flight No. သည်ဖယ်တုတ်ပါသည်။)

5.5.5. Screening process ဖန်သားပေါ်ထုတ်ပြန်မှုလုပ်ငန်းစဉ်

Based on entered contents, system screens manifest information.

ထည့်သွင်းထားသော ပါဝင်သည့်အချက်များအပေါ်အခြေခံ၍ စနစ်မှ manifest သတင်းအချက် အလက်ကို ဖော်ပြပေးပါသည်။

5.5.6. Overdue verification

Whether advance House manifest information has been completed by the deadline registered in the system will be checked, comparing "The date into which the House manifest information was registered by this service" and "Date of EAW service submitted to the system".

"The date into which the House manifest information was registered by this service" နှင့် "Date of EAW service submitted to the system" များအား နှိုင်းယှဉ်ခြင်းဖြင့် စနစ်အတွင်းသို့ deadline ဖြင့် တင်သွင်းထားသော advance house manifest သတင်းအချက်အလက်ကို စစ်ဆေးပေးရပါမည်။

5.6. Output Information ပြန်လည်ဖော်ပြမည့် သတင်းအချက်အလက်

Refer to appendix "Output Data Element".

ပြန်လည်ဖော်ပြမည့် လိုအပ်သည့်သတင်းအချက်အလက် စစ်ဆေးမှုဆိုင်ရာနောက်ဆက်တွဲ အားရည်ညွှန်းသည်။

Information Name သတင်းအချက်အလက်အမည်	Output Conditions ပြန်လည်ဖော်ပြပေးမည့်အခြေအနေ	Output Destination ပြန်လည်ဖော်ပြမည့် နေရာသတ်မှတ်ချက်
Prohibition cargo carried-in information ထည့်သွင်းထားသော ကုန်ပစ္စည်းတားမြစ်မှု သတင်းအချက်အလက်	In case all of the following conditions are satisfied အောက်ပါအခြေအနေအားလုံး နှင့် ပြည့်စုံသည့် ကိစ္စရပ်များတွင် (1) It shall have been executed HPK service HPK service အားလုပ်ဆောင်ပြီးဖြစ်ရပါမည်။ (2) It shall have been registered as prohibition cargo ကုန်ပစ္စည်းတားမြစ်ခြင်းအဖြစ် စာရင်းသွင်းပြီးဖြစ် ရပါမည်။	Customs corresponding to the warehouse which performed HPK service (Position for Bond) HPK service အားလုပ် ဆောင်ထားသော ကုန်လှောင်ရုံ နှင့် တူညီသည့် အကောက်ခွန် (Position for bond)

Information Name သတင်းအချက်အလက်အမည်	Output Conditions ပြန်လည်ဖော်ပြပေးမည့်အခြေအနေ	Output Destination ပြန်လည်ဖော်ပြမည့် နေရာသတ်မှတ်ချက်
	<p>In case all of the following conditions are satisfied အောက်ပါအခြေအနေအားလုံး နှင့် ပြည့်စုံသည့် ကိစ္စရပ်များတွင်</p> <p>(1) It shall have been executed HPK service HPK service အားလုပ်ဆောင်ပြီးဖြစ်ရပါမည်။</p> <p>(2) It shall have been registered as prohibition cargo ကုန်ပစ္စည်းတားမြစ်ခြင်းအဖြစ် စာရင်းသွင်းပြီးဖြစ် ရပါမည်။</p> <p>(3) The customs station with the jurisdiction over the warehouse which performed HPK service differs from the customs station which performed registration of movement prohibition of cargo ကုန်ပစ္စည်းရွှေ့ပြောင်းမှုတားမြစ်ခြင်းစာရင်းသွင်း ခြင်းအားလုပ်ဆောင်သော customs station နှင့် PKG service ဖြင့် လုပ်ဆောင်ထားသော ကုန်လှောင်ရုံအား ဆုံးဖြတ်ပိုင်ခွင့်ရှိသော customs station သည်ခြားနားပါသည်။</p>	<p>Customs corresponding to registration of movement prohibition of cargo (Position for Bond)</p> <p>ကုန်ပစ္စည်းရွှေ့ပြောင်းမှု တားမြစ်ခြင်း၏ စာရင်းသွင်းခြင်း နှင့် တူညီသောအကောက်ခွန် (Position for bond)</p>
<p>Prohibition cargo cancellation notice ကုန်ပစ္စည်းပယ်ဖျက်မှု တားမြစ်ခြင်းအသိပေးမှု သတင်းအချက်အလက်</p>	<p>(1) In case the entered Master AWB is prohibition cargo ထည့်သွင်းထားသော Master AWB သည် ကုန်ပစ္စည်းတားမြစ်ခြင်းဖြစ်သည့် ကိစ္စရပ်များတွင်</p> <p>(2) HCH service and HPK service shall not have been performed. HCH service နှင့် HPK service သည် လုပ်ဆောင်ပြီးမဖြစ်ရပါ။</p>	<p>Customs corresponding to registration of movement prohibition of cargo (Position for Bond)</p> <p>ကုန်ပစ္စည်းရွှေ့ပြောင်းမှု တားမြစ်ခြင်း၏ စာရင်းသွင်းခြင်း နှင့် တူညီသောအကောက်ခွန် (Position for bond)</p>
<p>Air House manifest submission time excess notice information လေကြောင်း House manifest တင်သွင်းမှုအချိန်ပိုလွန်မှု အသိပေးခြင်း သတင်းအချက်အလက်</p>	<p>Output is judged as necessary for a specific cargo in "Overdue verification"</p> <p>"Overdue verification" တွင် တိကျသောကုန်ပစ္စည်း များအတွက်ထုတ်ပြန်မှုများအား လိုအပ်သောစီရင် ဆုံးဖြတ်မှုအဖြစ် ဆုံးဖြတ်စီရင်ပါသည်။</p>	<p>Customs corresponding to entered customs station (Position for Monitoring)</p> <p>ထည့်သွင်းထားသော အကောက်ခွန် station နှင့်တူညီသည့် အကောက်ခွန် (Position for monitoring)</p>
<p>Notification on manifest screening result Manifest screening result ရှိ အသိပေးကြေညာခြင်း</p>	<p>In case screening result needs to be reported to Customs</p> <p>Screening results သည် အကောက်ခွန်သို့တင်ပို့ရန် လိုအပ်သည့်ကိစ္စရပ်များတွင်</p>	<p>Customs corresponding to entered Customs station code (Position for Monitoring)</p> <p>ထည့်သွင်းထားသော အကောက်ခွန် station code နှင့် တူညီသည့် အကောက်ခွန် (Position for monitoring)</p> <p>Customs corresponding to entered Customs station code (Position for Risk Management)</p> <p>ထည့်သွင်းထားသော အကောက်ခွန် station code နှင့် တူညီသည့် အကောက်ခွန် (Position for Risk Management)</p>

6. Special Mention အထူးဖော်ပြချက်

6.1. In this service, the whole House AWB information (total number of packages etc.) is registered. In HPK service, the House AWB information (arrival number etc.) per arrival flight is registered. About a consolidated cargo, the total number of packages registered by HCH service and the totals of the number of packages registered by HPK service are in agreement, clearance becomes possible. When the error of the contents of registration is found

after carrying out HCH service and HPK service, it can correct on CAI service.

ဤလုပ်ငန်းစဉ်တွင် House AWB သတင်းအချက်အလက်တစ်ခုလုံး (total number of packages etc.) သည်စာရင်းသွင်းပါသည်။ HPK service တွင် ရောက်ရှိလာသော flight အလိုက် House AWB သတင်းအချက်အလက် (arrival number etc.) သည် စာရင်းသွင်းပါသည်။ ပေါင်းစည်းထားသော ကုန်စည်ကိစ္စများတွင် HCH service ဖြင့်စာရင်းသွင်းထားသော Packages ၏စုစုပေါင်းအရေအတွက် နှင့် HPK service ဖြင့်စာရင်းသွင်းထားသော packages ၏စုစုပေါင်းအရေအတွက်သည် သဘောတူညီမှုအောက် တွင်ရှိပြီး ကုန်ရှင်းလင်းမှုအားလုပ်ဆောင်နိုင်ပါသည်။ HCH service နှင့် HPK service အားလုပ်ဆောင်ပြီး နောက် စာရင်းသွင်းမှုရှိပါဝင်သောအချက်များတွင် error အားတွေ့ရှိပါက ၎င်းအား CAI service တွင် ပြင်ဆင် နိုင်ပါသည်။

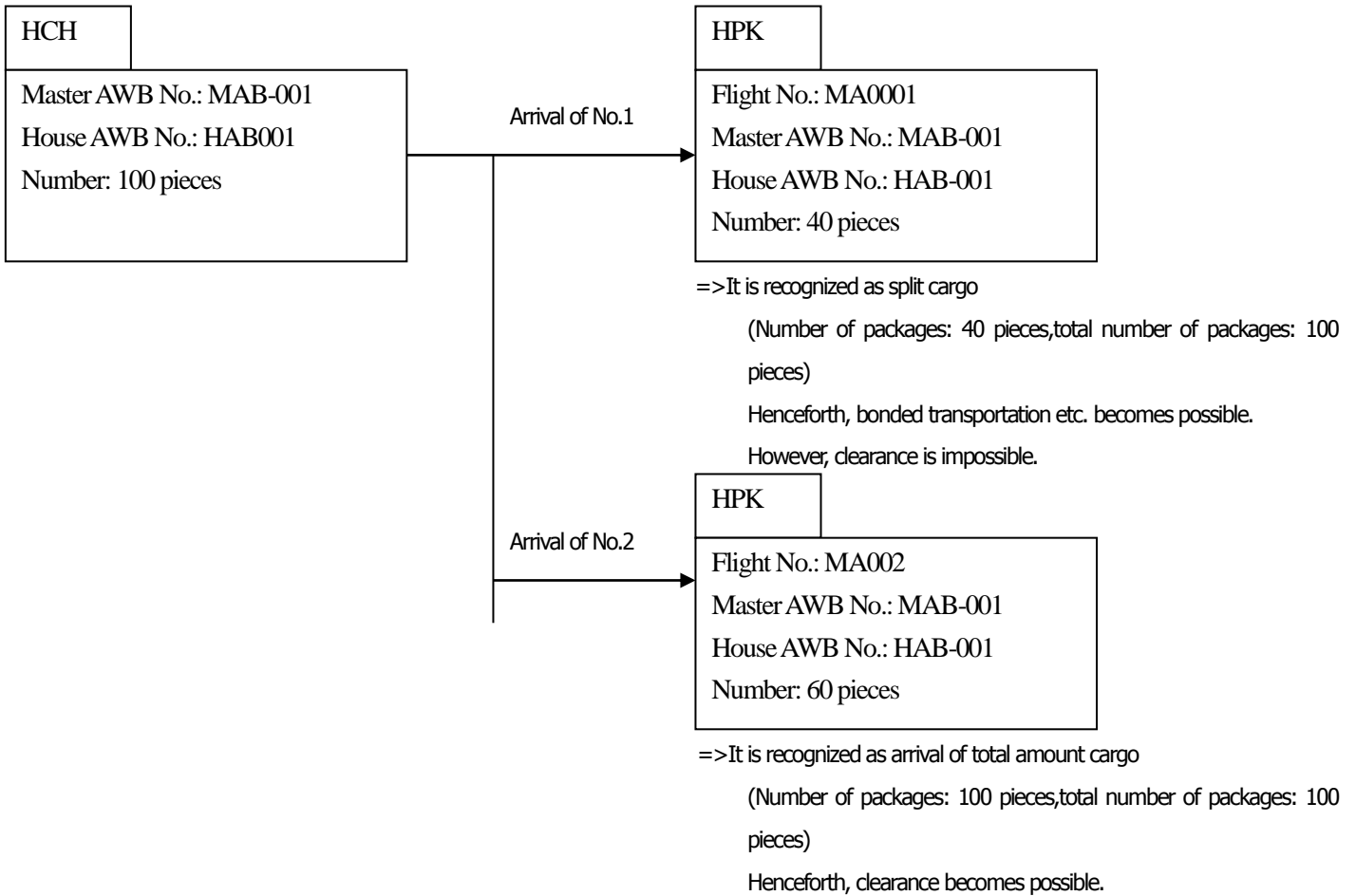

6.2. Arrival weight is calculated as followings: ရောက်ရှိလာသောကုန်အလေးချိန်များကို အောက်ပါအတိုင်း တွက်ချက်ပါသည်။

- Conversion formula

Total cargo weight registered by HCH service

$$\text{Weight} = \frac{\text{Total cargo weight registered by HCH service}}{\text{Total number of packages registered by HCH service}} * \text{Number of packages registered by HPK service}$$

- Fraction process

The second place of the decimal point is omitted altogether.